

ALLA PREFETTURA DI SASSARI
ALLA REGIONE AUTONOMA SARDEGNA ASSESSORATO TRASPORTI
ALLA AMMINISTRAZIONE PROVINCIALE DI SASSARI
ALLA PROVINCIA DI SASSARI
ALLA QUESTURA DI SASSARI - UFFICIO GABINETTO
AL COMANDO POLIZIA STRADALE OLBIA
AL COMANDO POLIZIA STRADALE SEZIONE SASSARI
AL COMPARTIMENTO POLIZIA STRADALE SARDEGNA
ALLA POLIZIA STRADALE CAGLIARI
AL COMANDO PROVINCIALE ARMA CARABINIERI SASSARI
AL DIPARTIMENTO DEI VIGILI DEL FUOCO COMANDO PROVINCIALE SASSARI
ALLA REGIONE AUTONOMA SARDEGNA DIREZIONE GENERALE DELLA PROTEZIONE CIVILE
ALLA AREUS AZIENDA REGIONALE DELL'EMERGENZA URGENZA DELLA SARDEGNA
ALL' ATS SARDEGNA
ALLA REGIONE AUTONOMA DELLA SARDEGNA SALA OPERATIVA 118
AL COMUNE DI AGGIUS
AL COMUNE DI LUOGOSANTO
AL COMUNE DI LURAS
AL COMUNE DI PALAU
AL COMUNE DI SANTA TERESA DI GALLURA
AL COMUNE DI TEMPIO PAUSANIA
ALLA M.C.T.C. DIREZIONE GENERALE TERRITORIALE DEL CENTRO (SASSARI)
ALL' A.C.I. AUTOMOBIL CLUB ITALIA
AL C.C.I.S.S.
ALL' AZIENDA REGIONALE SARDA TRASPORTI
ALLA EDIL SAN FELICE SPA S.B.
ALL' ANAS S.P.A. - AGR SS - SUPPORTO TECNICO TRASPORTI ECCEZIONALI
ALL' ANAS S.P.A. DIREZIONE OPERATIVA
ALLA AREA GESTIONE RETE SASSARI
AL CAPO CENTRO CM TEMPIO
AL CAPO NUCLEO A CM TEMPIO
AL CAPO NUCLEO B CM TEMPIO
AL REFERENTE UFFICIO STAMPA ST SARDEGNA
AL RESPONSABILE DEL PROCEDIMENTO

Struttura Territoriale Sardegna

Area Gestione Rete Sassari

Via Carlo Felice, 1 - 07100 Sassari - T [+39] 0792830800 - F [+39] 0792830899

Pec anas.sassari@postacert.stradeanas.it - www.stradeanas.it

Anas S.p.A. - Gruppo Ferrovie dello Stato Italiane

Società con socio unico soggetta all'attività di direzione e coordinamento di Rete Ferroviaria Italiana S.p.A. e concessionaria ai sensi del D.L. 138/2002 (convertito con L. 178/2002)

Sede Legale: Via Monzambano, 10 - 00185 Roma - T [+39] 06 44461 - F [+39] 06 4456224

Pec anas@postacert.stradeanas.it

Cap. Soc. € 2.269.892.000,00 - Iscr. R.E.A. 1024951 - P.IVA 2133681003 - C.F. 80208450587



AL RESPONSABILE SALA OPERATIVA NAZIONALE
ALLA SALA OPERATIVA NAZIONALE
ALLA SALA OPERATIVA ST SARDEGNA
AL SORVEGLIANTE CM 2 NUCLEO A TRONCO 1
AL SORVEGLIANTE CM2 NUCLEO A TRONCO 2
ALLA STRUTTURA TERRITORIALE SARDEGNA

OGGETTO

Cantiere - Completamento, ammodernamento, potenziamento strada

*** Tratta SS 133 DI PALAU dal km 29+850 al km 29+950 Corsie: di marcia Provvedimenti: senso unico alternato mediante impianto semaforico**

Con riferimento all'oggetto, si trasmette l'Ordinanza n. **76/2024/SS**

ORDINANZA N. 76/2024/SS

RESPONSABILE STRUTTURA TERRITORIALE

PREMESSO

- che l'Impresa EDIL SAN FELICE S.P.A. S.B., con sede in via On.le Davide Barba snc - 80035 Nola (NA), si è aggiudicato l'Accordo Quadro CA 90-21 "Accordo Quadro quadriennale di manutenzione straordinaria per posa in opera di barriere stradali metalliche - Sardegna";
- che in data 04.12.2023 sono stati consegnati i lavori del Contratto Applicativo n. 1 relativi all'intervento di riqualifica e potenziamento delle barriere marginali sulle opere d'arte tra i km 10+000 e 48+000 della S.S. 133;
- che al fine di eseguire le lavorazioni ricomprese in appalto, la sopra citata Impresa appaltatrice, con pec del 12.04.2024, ha richiesto l'emissione di apposita Ordinanza per la modifica della disciplina del traffico lungo la S.S. 133 "di Palau" mediante l'istituzione di un senso unico alternato;

VISTO

- il D.Lgs. 30.04.1992, n. 285 "Codice della Strada";
 - il D.P.R. 16.12.1992, n. 495 "Regolamento di esecuzione e di attuazione del Codice della Strada";
 - il D.M. 10 luglio 2002 "Disciplinare tecnico relativo agli schemi segnaletici, differenziati per categoria di strada, da adottare per il segnalamento temporaneo";
 - il Decreto Interministeriale del 22.01.2019 recante i "criteri generali di sicurezza relativi alle procedure di revisione, integrazione e apposizione della segnaletica stradale destinata alle attività lavorative che si svolgono in presenza di traffico veicolare";
- La procura del 29/02/2024, repertorio n. 88224

CONSIDERATO

- che è necessario procedere alla emissione di formale Ordinanza per disporre le limitazioni al traffico per l'esecuzione dei lavori descritti in premessa, al fine di garantire la sicurezza della circolazione stradale e delle maestranze impegnate;
- che il Direttore dei Lavori ha verificato l'esattezza e la completezza della documentazione relativa alla richiesta di Ordinanza;

SENTITO

- Il parere favorevole Direttore Lavori
- Il parere favorevole Responsabile Unico Procedimento
- Il parere favorevole Responsabile Area Gestione Rete

ORDINA

* senso unico alternato mediante impianto semaforico su SS 133 DI PALAU dal km 29+850 al km 29+950 su corsia di marcia a partire dalle ore 07:00 del 16/04/2024 fino alle ore 18:00 del 18/05/2024; interesserà tutti gli utenti.

In relazione alle variazioni che verranno apportate allo stato dei luoghi è imposto il divieto di sorpasso (fig. Il 48 art. 116) ed il limite di velocità di 60 km/h (fig. Il 50 art. 116) per tutti gli autoveicoli in configurazione provvisoria di cantiere così come previsto nel D.M. del 10 luglio 2002 e secondo gli schemi segnaletici di cui ai cantieri mobili, anche temporanei, adottati dalla Struttura Territoriale Sardegna di Anas, con particolare riguardo alla Tav. 66 bis.

Resta obbligo all'Impresa EDIL SAN FELICE S.P.A. S.B. (referente: sig. Carmine Pizza cell. 3892189331) di rendere nota agli utenti la presente ordinanza mediante l'apposizione della prescritta segnaletica orizzontale e verticale, provvista di dispositivi luminosi, indicante obblighi, divieti e limitazioni, da installare nel corso dei lavori, a cura ed onere della medesima, nel rispetto del vigente Codice della Strada, del corrispondente Regolamento di esecuzione ed attuazione, nonché del D.M. 10.07.02.

L'Impresa appaltatrice dovrà, altresì, assicurare tutte le condizioni di sicurezza connesse alla circolazione stradale, vigilando sulla segnaletica posta in opera, mediante controllo sia diurno che notturno a mezzo del proprio personale e mantenendo in perfetta efficienza la stessa nonché il piano viabile, ovvero sospendendo le lavorazioni ove necessario e senza creare interferenze con eventuali altre attività manutentive in essere.

Restano a totale carico dell'Impresa Appaltatrice tutti gli oneri derivanti dall'applicazione del D.Lgs 81/08 per le maestranze, tecnici e attrezzature impiegate nell'esecuzione delle attività a farsi, nonché del Decreto Interministeriale del 22.01.2019, recante i "Criteri generali di sicurezza relativi alle procedure di revisione, integrazione e apposizione della segnaletica stradale destinata alle attività lavorative che si svolgono in presenza di traffico veicolare".

Con l'attivazione della presente Ordinanza, l'Impresa Appaltatrice è indicata come unica responsabile per eventuali danni a persone o cose, sollevando l'ANAS S.p.A. ed i propri funzionari da qualsiasi controversia anche giudiziaria.

Sono incaricati di far osservare il dispositivo della presente ordinanza gli agenti di cui all'art.12 del Nuovo Codice della Strada.

All'atto della rimozione del cantiere, il personale addetto all'attuazione dell'Ordinanza, il personale responsabile della gestione della sorveglianza del tratto stradale interessato nonché il Direttore dei Lavori sono tenuti doverosamente a verificare che la rimozione del cantiere non determini pregiudizio alcuno per la sicurezza della circolazione stradale.

RESPONSABILE STRUTTURA TERRITORIALE
(FRANCESCO RUOCCO)

TEMPI DI PERCORRENZA

Strada	Km iniziale	Km finale	Direzione	Corsia	Incremento tempi di percorrenza
SS133	29+850	29+950	entrambe	corsia di marcia	2m

SCHEMI TIPO

C-

TAVOLA 66bis

Lavori sulla carreggiata con transito a senso unico alternato regolato da impianto semaforico

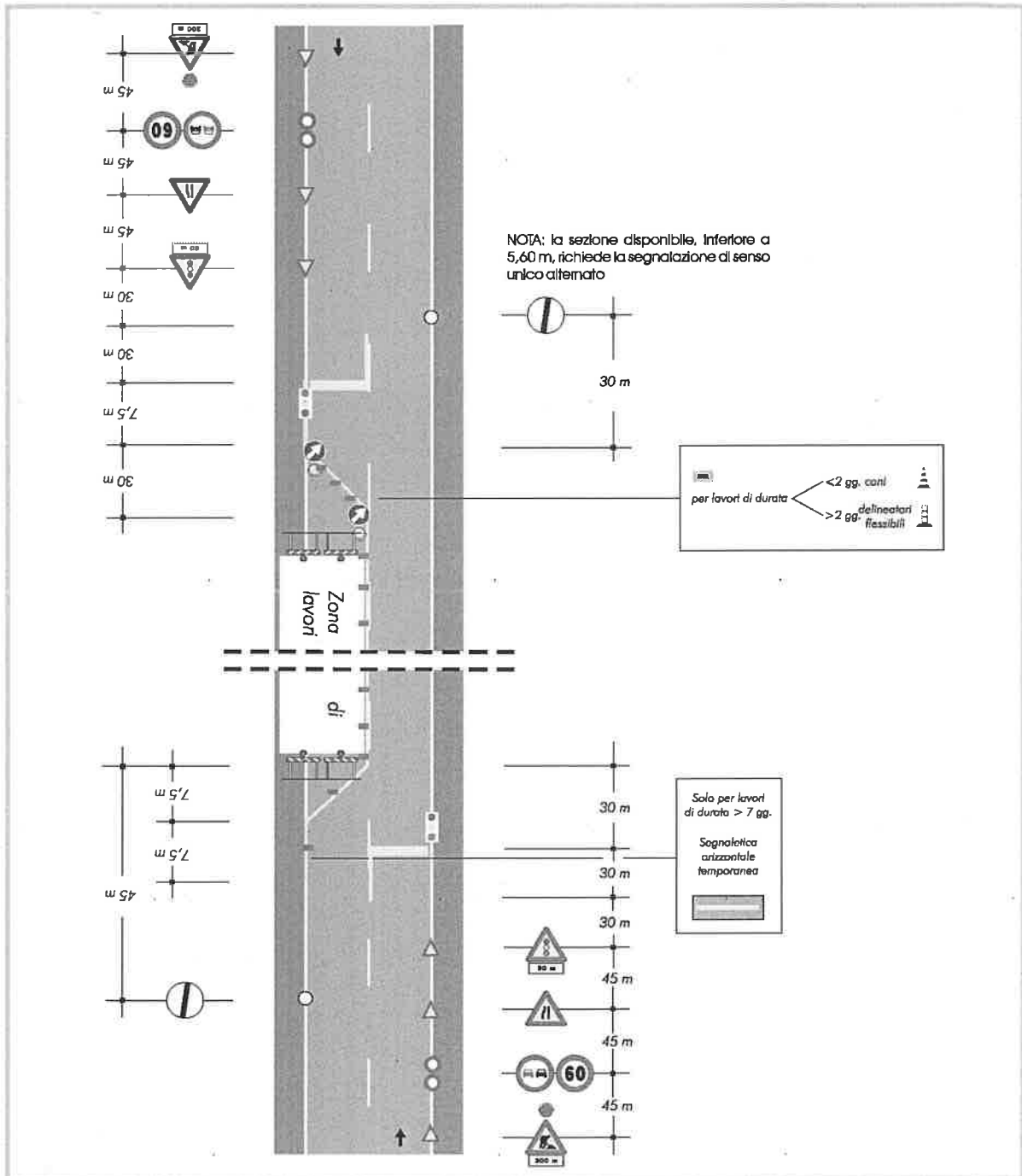

Oggetto: INFORMATIVA e dichiarazione di CONSENSO – DIPENDENTI – relative al trattamento dei dati personali ai sensi e per gli effetti di cui agli artt. 7, 13 e 14 del Regolamento UE 2016/679 (GDPR) e della normativa nazionale vigente.

Egr. Sig./Gent.ma Sig.ra

Ai sensi della vigente normativa, in materia di protezione dei dati personali, con particolare riferimento all'art. 13 del Regolamento (UE) 2016/679, in qualità di TITOLARE del trattamento dei dati personali, La informo che i Suoi dati personali, raccolti esclusivamente al fine dell'instaurazione, del perfezionamento e della gestione del Suo rapporto di lavoro con EDIL SAN FELICE S.p.A., saranno trattati nel pieno rispetto degli obblighi e dei principi di legge, garantendo la piena tutela dei diritti e delle libertà fondamentali che Le sono riconosciuti, con particolare riguardo ai principi applicabili al trattamento dei dati personali di cui all'art. 5 del Regolamento.

FINALITÀ DEL TRATTAMENTO E BASE GIURIDICA.

La raccolta ed il trattamento dei dati personali, Suoi ed eventualmente dei Suoi familiari, sono effettuati:

1. per l'eventuale assunzione, laddove questa non sia già intervenuta;
2. per l'elaborazione ed il pagamento della Sua retribuzione;
3. per l'espletamento degli adempimenti previsti dalla normativa vigente in materia di Sicurezza sul Lavoro e di Privacy;
4. per l'adempimento degli obblighi legali e contrattuali, anche collettivi, connessi al rapporto di lavoro;
5. per dare esecuzione ad eventuali provvedimenti giudiziari;
6. per l'organizzazione e l'esecuzione dei corsi di formazione;
7. per esigenze di carattere operativo, gestionale e contabile.

Tali informazioni saranno oggetto di un trattamento improntato ai principi di correttezza, liceità e trasparenza, nonché di tutela della Sua riservatezza e dei Suoi diritti.

In relazione al rapporto di lavoro, l'Azienda potrà trattare i dati che il GDPR definisce "particolari" in quanto idonei a rilevare, a titolo esemplificativo e non esaustivo:

- a) uno stato generale di salute (assenze per malattia, maternità, infortunio), l'idoneità o meno a determinate mansioni (quale esito espresso da personale medico a seguito di visite preventive/periodiche o richieste da Lei stesso/a);
- b) l'appartenenza sindacale (assunzione di cariche e/o richiesta di trattenute per quote di associazione sindacale), le opinioni politiche o la titolarità di cariche pubbliche elettive (permessi od aspettativa), le convinzioni religiose (festività religiose fruibili per legge).

I dati concernenti lo stato di salute, che il medico competente tratta nell'espletamento dei compiti previsti dal D.Lgs. 81/08 e dalle altre disposizioni in materia di igiene e sicurezza nei luoghi di lavoro, oltre che per l'effettuazione degli accertamenti medici preventivi e periodici, verranno trattati presso l'Azienda esclusivamente dallo stesso medico. All'Azienda verranno comunicati dal medico i soli giudizi di inidoneità e/o di idoneità con prescrizioni o limitazioni.

Salvo diversa indicazione, il presupposto giuridico alla base del trattamento dei dati è l'art. 6 comma 1 lettere a), b), c), f) del Regolamento UE 2016/679.

Edil San Felice S.p.A.
P.Iva e C.F. 03509521211
Isc. Reg. Impr.
Napoli 03509521211
REA 606580
Cap. Soc. Euro 1.500.000 i.v.

Sede Legale e Amministrativa
Via On.le Davide Barba s.c.
Zona ASI Nola
80035 Nola (NA)
T. 081 2138695

edilsanfelice.it
info@edilsanfelice.it
info@pec.edilsanfelice.it

MODALITÀ DI TRATTAMENTO.

Il trattamento dei dati per le finalità esposte ha luogo, da parte di personale individuato per iscritto tra coloro ai quali sono state fornite specifiche istruzioni operative, con modalità sia automatizzate (ad es., su supporto elettronico o magnetico) sia non automatizzate (ad es., su supporto cartaceo) nel rispetto delle regole di riservatezza e di sicurezza previste dalla legge, dai regolamenti e dalle disposizioni interne.

LUOGO DI TRATTAMENTO.

I dati vengono attualmente trattati ed archiviati presso la sede legale EDIL SAN FELICE S.p.A. Via On.le Davide Barba s.n.c. – 80035 – Zona ASI Nola (Na). Potrebbero inoltre essere trattati, per conto della scrivente, dalle altre aziende del Gruppo ovvero da società e/o professionisti, anche esterni, nei limiti necessari allo svolgimento

delle prestazioni ad essi affidate. L'elenco aggiornato dei responsabili e degli incaricati al trattamento è custodito presso la sede del Titolare del trattamento.

CONFERIMENTO DEI DATI.

Il conferimento dei dati è obbligatorio per tutto quanto richiesto dagli obblighi legali e/o contrattuali e pertanto l'eventuale rifiuto a fornirli, o al successivo trattamento, non consentirà a EDIL SAN FELICE S.p.A. di instaurare il rapporto di lavoro, di dare esecuzione al contratto o di svolgere correttamente tutti gli adempimenti connessi agli stessi, quali, a titolo esemplificativo, quelli di natura retributiva, contributiva, fiscale e assicurativa.

IMMAGINI FOTOGRAFICHE/ RIPRESE AUDIO-VIDEO.

La Sua immagine fotografica e/o eventuali riprese audio-video della stessa potranno, previa Sua autorizzazione, essere utilizzate per scopi di promozione aziendale e formazione, nonché trattate su supporti ottici e audiovisivi, ovvero riprodotte tramite filmati, brochure, cartellonistica, presentazioni e/o pagine web dei social network, del sito internet del Titolare del trattamento e delle altre aziende del Gruppo. L'Azienda si impegna a non fare delle immagini uso alcuno che possa risultare lesivo della dignità, della reputazione o del decoro dell'interessato. Altresì, le chiediamo di non diffondere i contenuti audio, video e foto rilevati da Lei sul posto di lavoro.

COMUNICAZIONE DEI DATI.

Ferme restando le comunicazioni e diffusioni effettuate in esecuzione di obblighi di legge, i Suoi dati potranno essere comunicati, in conformità con la normativa sulla protezione dei dati personali, a:

- Persone giuridiche, sia private che pubbliche, Enti (INPS, INAIL, INL, Amministrazione Finanziaria, etc.) e Associazioni, anche per quanto riguarda il trattamento di dati sanitari in forza degli adempimenti previsti dal D.lgs. 81/08 nonché da ulteriori leggi e regolamenti (anche Regionali e/o Locali);
- Casse e Fondi, anche privati e/o integrativi, di previdenza e assistenza;
- Studi medici, in adempimento degli obblighi in materia di igiene e sicurezza sui luoghi di lavoro;
- Studi legali, società di revisione ed organizzazioni imprenditoriali cui l'Azienda aderisce;
- Società di assicurazione, Intermediari finanziari e Istituti di credito;
- Organizzazioni sindacali alle quali sia stato conferito specifico mandato.

TRASFERIMENTO DEI DATI ALL'ESTERO.

I dati forniti potranno essere trasferiti, direttamente da EDIL SAN FELICE S.p.A, alle altre aziende del Gruppo, anche con sede all'estero, nei limiti delle finalità sopra esposte.

Qualora uno dei soggetti designati dall'azienda come Responsabile del trattamento ex art. 28 GDPR ritenga necessario, in via eccezionale, comunicare i Suoi dati all'estero, dovrà richiedere espressa autorizzazione a EDIL SAN FELICE S.p.A. esplicitando il Paese di destinazione e le garanzie che intende adottare per rendere il trasferimento sicuro e rispettoso della disciplina imposta dal Regolamento in oggetto e dalla normativa nazionale vigente.

TEMPI DI CONSERVAZIONE DEI DATI.

I dati forniti potranno essere trattati per tutta la durata del rapporto di lavoro e/o di collaborazione nonché, anche a seguito della cessazione del medesimo, per l'espletamento di tutti gli adempimenti connessi e derivanti dalla conclusione dello stesso. In particolare, circa le attività di amministrazione, contabilità, gestione paghe, formazione del personale, contrattuali, giuslavoristiche e di gestione dell'eventuale contenzioso, vige un termine di conservazione di 10 anni, come previsto dall'art. 2220

c.c. Sono comunque fatti salvi gli ulteriori periodi di conservazione, laddove prescritti dall'ordinamento giuridico.

DIRITTI DELL'INTERESSATO.

L'Interessato, come stabilito dagli artt. 15-22 GDPR, può esercitare il diritto ad accedere ai dati personali che lo riguardano ed alla portabilità dei medesimi; può richiederne l'aggiornamento, la rettifica o l'integrazione nonché, nei casi previsti dalle disposizioni vigenti, la cancellazione, la limitazione ovvero opporsi al relativo trattamento.

Nel caso in cui il trattamento dei dati personali che lo riguardano sia stato svolto in maniera illegittima, l'Interessato può presentare reclamo ad un'autorità di controllo.

Per esercitare tali diritti, basterà inviare una richiesta scritta al Titolare del trattamento ovvero al Responsabile della protezione dei dati personali presso gli indirizzi sotto indicati utilizzando l'apposita modulistica reperibile presso la sede.

TITOLARE DEL TRATTAMENTO.

Titolare del trattamento, ai sensi della normativa vigente, è EDIL SAN FELICE S.p.A. Via On.le Davide Barba s.n.c. – 80035 – Zona ASI Nola (Na), Partita IVA 03509521211, e-mail: info@edilsanfelice.it; tel: [0812138695](tel:0812138695)

RESPONSABILE DELLA PROTEZIONE DEI DATI PERSONALI (DPO - RPD)

EDIL SAN FELICE S.p.A. ha nominato il Responsabile della protezione dei dati personali che Lei potrà liberamente contattare per qualsiasi chiarimento o problematica riguardante la Sua privacy all'indirizzo mail: privacy@edilsanfelice.it.

Nola 01-12-2022

CONSENSO AL TRATTAMENTO DEI DATI PERSONALI REGOLAMENTO (UE) 2016/679

Il sottoscritto **PIZZA CARMINE** dichiara di avere ricevuto le informazioni di cui all'art. 13 del Regolamento UE 2016/679, in particolare riguardo ai diritti riconosciuti dal Regolamento UE 2016/679 e di acconsentire, ai sensi e per gli effetti dell'art. 7 e ss. del Regolamento, al trattamento dei dati personali, anche particolari, con le modalità e per le finalità indicate nella informativa stessa, comunque strettamente connesse e strumentali alla gestione del rapporto di lavoro.

Luogo, data Nola (NA), 01.03.2023

Firma



INOLTRE

Acconsento

NON Acconsento

a che la mia immagine fotografica e/o eventuali riprese audio-video della stessa potranno, essere utilizzate per scopi di promozione aziendale e formazione, nonché trattate su supporti ottici e audiovisivi, ovvero riprodotte tramite filmati, brochure, cartellonistica, presentazioni e/o pagine web dei social network, del sito internet del Titolare del trattamento e delle altre aziende del Gruppo.

Luogo, data Nola (NA), 01.03.2023

Firma

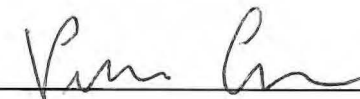

Edil San Felice S.p.A.
P.Iva e C.F. 03509521211
Isc. Reg. Impr.
Napoli 03509521211
REA 606580
Cap. Soc. Euro 1.500.000 i.v.

Sede Legale e Amministrativa
Via On.le Davide Barba s.c.
Zona ASI Nola
80035 Nola (NA)
T. 081 2138695

edilsanfelice.it
info@edilsanfelice.it
info@pec.edilsanfelice.it