

Grafico riepilogativo indagine di soddisfazione del cliente Progetto Colibrì

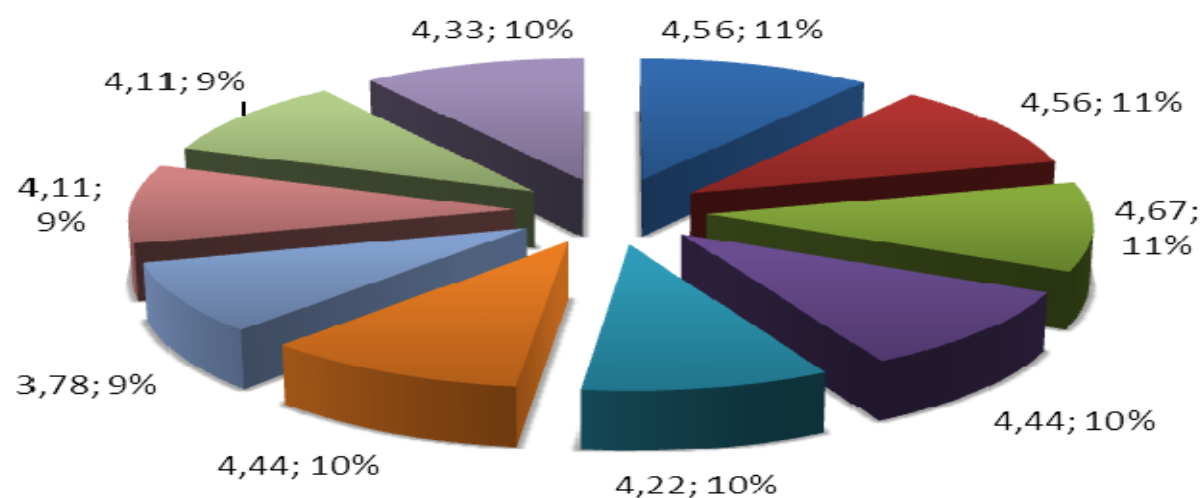

Legenda

- Giorni e orari di servizio fissati
- Rispetto degli orari stabiliti
- Soddisfazione da parte del bambino/a nel frequentare il dopo scuola
- Rapporto instaurato dal bambino/a con gli Educatori
- Rapporto instaurato dal bambino/a con gli altri bambini
- Entusiasmo da parte del bambino/a per le attività ludico-ricreative proposte (laboratori, giochi, ecc.)
- Cambiamenti del bambino/a riguardanti il rapporto verso la scuola
- Grado di autonomia raggiunto dal bambino/a
- Rapporto instaurato dalla Famiglia con gli Operatori
- Valutazione complessiva sul servizio

Scala di valutazione punteggio massimo= 50 pt

- 1= per nulla soddisfatto;
- 2= poco soddisfatto;
- 3= abbastanza soddisfatto
- 4= soddisfatto
- 5 = molto soddisfatto

punteggio ottenuto= 43,22 pt (soddisfatto)